

創業フェア

参加費
無料!

FOUNDING FAIR IN HARIMA 2019

はりま 2019

日時

令和元年11月7日(木) 13:00~17:00
※受付開始 12:30

会場

姫路商工会議所 (姫路市下寺町43 姫路商工会議所本館7階)
▶ 各線姫路駅より徒歩約20分、バス約5分

対象

● 創業予定者 ● 創業して概ね5年以内の事業者

定員

50名様(予約制)

● 13:00~14:00 トークセッション

先輩創業者から、創業を目指す皆さんへエールを送ります!

● 14:10~15:40

ミニセミナー

創業の基本的な知識から
販路開拓・資金調達まで
幅広く紹介!

創業サロン

金融機関や支援機関から
創業支援の情報を幅広く紹
介!中小企業診断士による
個別相談も可能です。

● 15:50~17:00 交流会

創業者の強い味方、金融機関や支援機関も参加。
創業に向けた仲間づくりを応援します!

主催



兵庫県信用保証協会
CREDIT GUARANTEE CORPORATION OF HYOGO-KEN



地域とともに 地域のために

共催 姫路商工会議所

後援

<行政> 近畿経済産業局、近畿財務局神戸財務事務所、兵庫県
姫路市、明石市、相生市、加古川市、赤穂市、西脇市、三木市、高砂市
小野市、加西市、宍粟市、加東市、たつの市、多可町、稲美町、播磨町
市川町、福崎町、神河町、太子町、上郡町、佐用町

<支援機関> (公財)ひょうご産業活性化センター、中小機構 近畿本部
明石商工会議所、加古川商工会議所、高砂商工会議所、三木商工会議所
西脇商工会議所、小野商工会議所、加西商工会議所、相生商工会議所
龍野商工会議所、赤穂商工会議所、吉川町商工会、稲美町商工会
播磨町商工会、加東市商工会、多可町商工会、姫路市商工会
神河町商工会、市川町商工会、福崎町商工会、たつの市商工会
太子町商工会、上郡町商工会、佐用町商工会、宍粟市商工会
兵庫県中小企業団体中央会、(公財)新産業創造研究機構

<専門家団体> (一社)兵庫県中小企業診断士協会

<金融機関> 但馬銀行、みなと銀行、神戸信用金庫、姫路信用金庫
播州信用金庫、兵庫信用金庫、尼崎信用金庫、日新信用金庫
淡路信用金庫、但馬信用金庫、西兵庫信用金庫、中兵庫信用金庫
但陽信用金庫、兵庫県信用組合、淡陽信用組合、商工組合中央金庫
日本政策金融公庫

協力 兵庫県立図書館



播磨で踏み出す
夢へのさらなる一歩!

Le Chat Botte

代表
ベヴェルロー
麗子さん



フランスで料理を勉強し、帰国後の2016年に地元姫路で創業。フランス料理=高級のイメージから離れた、地元の食材をふんだんに使った気軽に楽しめるフランス家庭料理のお店を運営している。平成27年度女性起業家支援事業採択者。

ダイヤモンド フルール

代表
平石 晴香さん

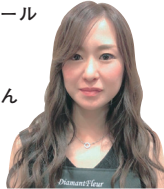

会社勤務を経て2017年創業。「日々の暮らしにアクセントを…」をコンセプトに、姫路市内でプリザーブドフラワー教室を運営している。JGA認定講師であり、当教室はJPFA認定教室及びフローラルニューヨーク認定姫路校となっている。

シロノシタゲストハウス
姫路のお宿
オーナー
城下 智久さん



愛媛県から地元兵庫県に戻り、若い頃に世界各地のゲストハウスを利用し旅をしてきた経験を活かし、2017年、外国人にも人気の姫路城近くにゲストハウスを創業。平成28年度ふるさと起業・移転促進事業採択者。

Facilitator

中小企業診断士
多田 やす子さん

英会話学校を開校・運営した経験などを活かし、中小企業の創業支援・再生支援を数多く手掛けている。また、相談業務だけではなく、人材育成やモチベーションアップの講演・研修、資格講座の講師としても活躍している。

ミニセミナー (14:10~15:40)

Lecturer

中小企業診断士
志水 功行さん

文具メーカーの海外営業・海外駐在、日本製品の輸出専門商社の勤務によって、さまざまな国の小売・飲食などの経営手法などを学び、飲食・サービス業への経営支援に積極的に従事。創業・第二創業促進補助金の兵庫県事務局として、多くの創業希望者・創業者を支援している。

会場 姫路商工会議所

(姫路市下寺町43 姫路商工会議所本館7階)

▶ 各線姫路駅より徒歩約20分、バス約5分

お車でお越しの際は姫路商工会議所の駐車場をご利用ください。

▶ 駐車料金について
最初1時間 200円、以降1時間ごとに100円

当日は、駐車場が満車となり、ご利用いただけない場合があります。公共交通機関等のご利用をおすすめします。



お申し込み方法

FAX または WEB登録 にてお申し込みください。

FAXの場合 ▶ 下記に必要事項を記入の上、078-393-3980 にお送りください。

WEBの場合 ▶ 協会ホームページの申込フォームに入力してください。



締め切り：10月25日(先着順) ※後日案内状を送付いたします。
※定員になり次第申し込みを締め切ります。

兵庫県信用保証協会 検索
www.hosyokyokai-hyogo.or.jp

問い合わせ：経営支援室 創業・経営支援課 ☎ 078-393-3920

兵庫県信用保証協会経営支援室行

令和元年 月 日

ふりがな			
名前	生年月日：S・H 年 月 日		
住所	〒 -	TEL ()	
メールアドレス	@		
創業について	<input type="checkbox"/> 創業前 <input type="checkbox"/> 創業済み (年 月 創業)	創業をお考えの業種(創業済みの場合は現在の業種)	
今回のイベントを知ったきっかけはなんですか？ <input type="checkbox"/> 兵庫県信用保証協会 (<input type="checkbox"/> LINE <input type="checkbox"/> HP <input type="checkbox"/> 保証時報) <input type="checkbox"/> 金融機関 <input type="checkbox"/> 商工会・商工会議所 <input type="checkbox"/> 県民局、市役所、町役場 <input type="checkbox"/> 中小企業支援機関 <input type="checkbox"/> 男女共同参画センター <input type="checkbox"/> 図書館 <input type="checkbox"/> 大学・専門学校 <input type="checkbox"/> ハローワーク <input type="checkbox"/> 起業家支援施設 <input type="checkbox"/> 知人・友人の紹介 <input type="checkbox"/> その他 ()			

*天候・交通事情等により開催を中止することもあります。その際のご連絡はメールでいたしますので、メールアドレスのご記入をお願いいたします。なお、記入いただいた個人情報等は、イベントの参加に必要な範囲で利用し、その他の目的には利用いたしません。